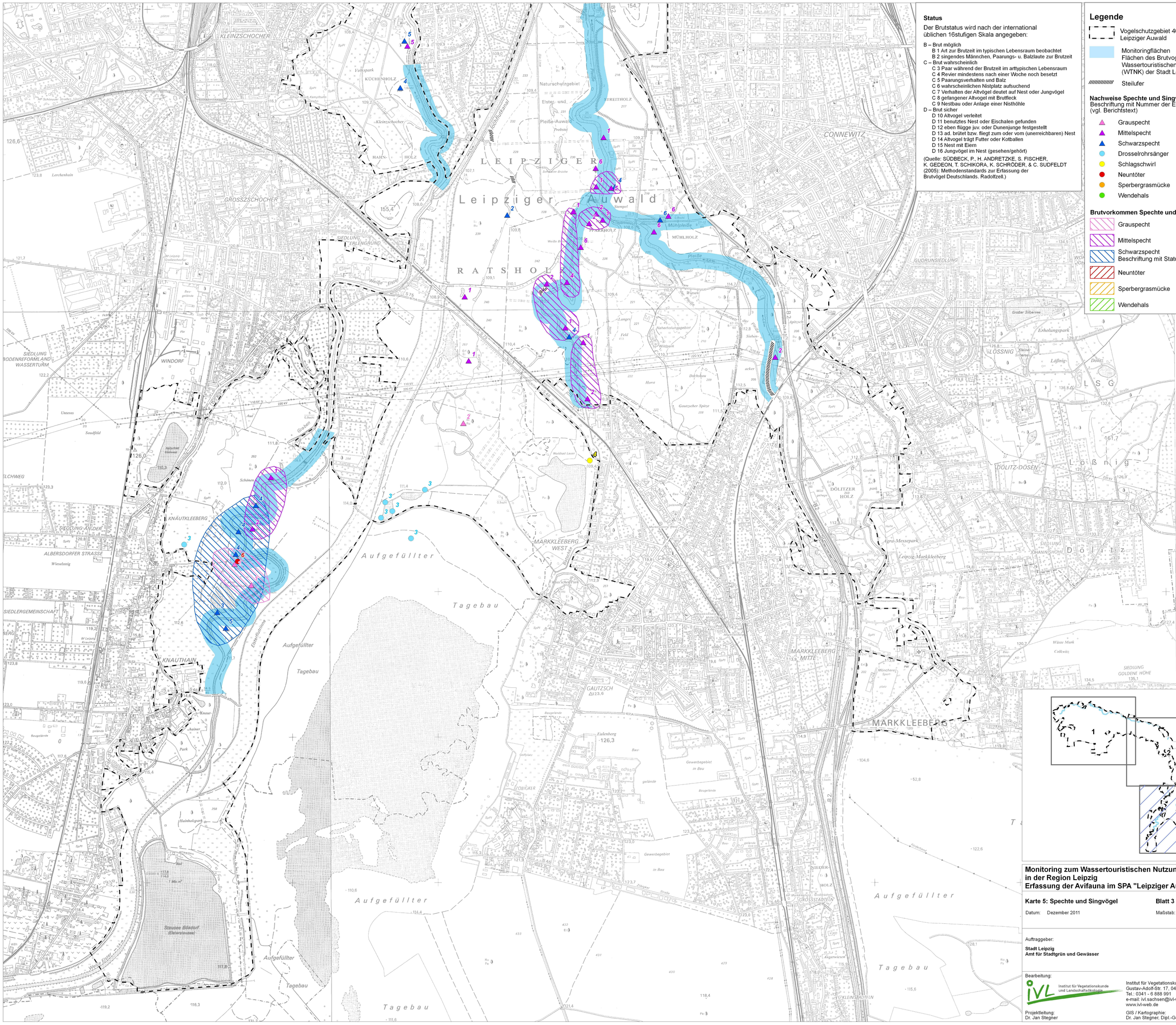

Status

Der Brutstatus wird nach der international üblichen 16stufigen Skala angegeben:

B – Brut möglich
- B 1 Art zur Brutzeit im typischen Lebensraum beobachtet
- B 2 singendes Männchen, Paarungs- u. Balzlaute zur Brutzeit

C – Brut wahrscheinlich
- C 3 Paar während der Brutzeit im arttypischen Lebensraum
- C 4 Revier mindestens nach einer Woche noch besetzt
- C 5 Paarungsverhalten und Balz
- C 6 wahrscheinlichen Nistplatz aufsuchend
- C 7 Verhalten der Altvögel deutet auf Nest oder Jungvögel
- C 8 gefangener Altvogel mit Brutfleck
- C 9 Nestbau oder Anlage einer Nisthöhle

D – Brut sicher
- D 10 Altvogel verleitet
- D 11 benutztes Nest oder Eischalen gefunden
- D 12 eben flügge juv. oder Dunenjunge festgestellt
- D 13 ad. brütet bzw. fliegt zum oder vom (unerreichbaren) Nest
- D 14 Altvogel trägt Futter oder Kotballen
- D 15 Nest mit Eiern
- D 16 Jungvögel im Nest (gesehen/gehört)

(Quelle: SÜDBECK, P., H. ANDRETZKE, S. FISCHER, K. GEDEON, T. SCHIKORA, K. SCHRÖDER, & C. SUDFELDT (2005): Methodenstandards zur Erfassung der Brutvögel Deutschlands. Radolfzell.)

Legende

- Vogelschutzgebiet 4639-451 Leipziger Auwald
- Monitoringflächen Flächen des Brutvogelmonitorings zum Wassertouristischen Nutzungskonzept (WTNK) der Stadt Leipzig.
- Steilufer

Nachweise Spechte und Singvögel
Beschriftung mit Nummer der Erfassung (vgl. Berichtstext)

- Grauspecht
- Mittelspecht
- Schwarzspecht
- Drosselrohrsänger
- Schlagschwirl
- Neuntöter
- Sperbergrasmücke
- Wendehals

Brutvorkommen Spechte und Singvögel

- Grauspecht
- Mittelspecht
- Schwarzspecht
Beschriftung mit Status (soweit vorhanden)
- Neuntöter
- Sperbergrasmücke
- Wendehals

Monitoring zum Wassertouristischen Nutzungskonzept in der Region Leipzig
Erfassung der Avifauna im SPA "Leipziger Auwald"

Karte 5: Spechte und Singvögel **Blatt 3**

Datum: Dezember 2011 Maßstab: 1 :10.000

Auftraggeber:

Stadt Leipzig
Amt für Stadtgrün und Gewässer

Bearbeitung:

Institut für Vegetationskunde und Landschaftsökologie
Gustav-Adolf-Str. 17, 04105 Leipzig
Tel.: 0341 - 6 888 991
e-mail: ivl.sachsen@ivl-web.de
www.ivl-web.de

Projektleitung:
Dr. Jan Stegner

GIS / Kartographie:
Dr. Jan Stegner, Dipl.-Geogr. Heike Howein